Sardinien – Perle im Mittelmeer
19.04. – 26.04.2024

Eingeschlossene Leistungen

- Transfer vom Zustiegsort zum Flughafen nach München und zurück (durchgeführt durch ein Fremdunternehmen)
- Flüge mit Lufthansa in Economy Class von München nach Olbia und zurück
- Reisebegleitung durch Courier Reisen GmbH
- Busfahrten und Transfers vor Ort
- Blu Hotel Morisco" 4* in Cannigione
- 7 x Frühstück im Hotel
- 6 x Abendessen im Hotel
- 1 x Mittagessen auf einem Landgut bei Arzachena
- 1 x italienische Brotzeit im Rahmen einer Weinprobe
- 1 x Mittagessen bei den Hirten
- Ausflüge und Besichtigungen laut Programm
- Bootsfahrt Palau – La Maddalena
- Ganztägige Bootstour zum Maddalena Archipel
- Eintritte für Tomba del Giganti, Volkskundemuseum, Garibaldi Museum, Kirche Santa Mari und Kathedrale Sant Antonio Abbate, Nuraghe Majori, Neptungrotte,
- Deutschsprechende lokale Reiseleitung

Nicht eingeschlossene Leistungen

- Trinkgelder, City Tax
- Alles Ausgaben des persönlichen Bedarfs
- Alle nicht genannten Leistungen
- Zusätzlich Versicherungen
- Eventuell anfallende Steuern und Gebühren, die zum Zeitpunkt der Programmerstellung noch nicht bekannt waren

Reisepreis € 1.669,00 p.P. im Doppelzimmer

EZ-Zuschlag € 249,00

Optionaler Ausflug Tag 5 (MTN 15 Personen) € 75,00

Die Mindestteilnehmerzahl beträgt 20 Personen. Diese muss bis 21 Tage vor Abreise erreicht sein. Ansonsten kann die Reise durch den Reisveranstalter abgesagt werden. Reiseveranstalter: Courier Reisen GmbH, Opernstraße 22, 95444 Bayreuth, Tel. 0921 8850, email: bayreuth@derpart.com

Ihre voraussichtliche Reisebegleitung Liliana Haas:
Das Faszinierende an Reisen ist es neue Ziele und Kulturen zu entdecken, sowie neue Länder und Leute kennenzulernen. Das Schönste dabei ist, sich ein wenig Zeit zu nehmen, um die Besonderheiten der Reise zu genießen. Dem, der mit offenen Augen reist, schenkt die Welt ihren Zauber, öffnet den Horizont, lässt im Kleinen das Große entdecken, im Fremden das Bekannte und im Alltäglichen das Wunder.

Stammkundenrabatt:
Gerne bieten wir unseren Stammkunden einen Treuerabatt von 3%, wenn Sie seit dem 01.01.2019 an mindestens drei unserer mehrtägigen Gruppenreisen* und einen Treuerabatt von 5%, wenn Sie seit 01.01.2019 an mindestens 5 unserer mehrtägigen Gruppenreisen* teilgenommen haben.

***mindestens 3 Übernachtungen**

DERPART Reisebüro Bayreuth und Pegnitz

Opernstraße 22 95444 Bayreuth
Tel. 0921 8850
bayreuth@derpart.com
www.derpart.com/bayreuth

Hauptstraße 58 91257 Pegnitz
Tel. 09241 48130
pegnitz@derpart.com

DERPART Reisebüro Bayreuth und Pegnitz

Bilder ©ENIT

Sardinien – Perle im Mittelmeer

Malerische Dörfer, atemberaubende Gebirgslandschaften, kulturelle Sehenswürdigkeiten und wunderschöne Küsten erwarten Sie auf Sardinien, der zweitgrößten Insel im Mittelmeer. Besonders der Norden der Insel zeigt sich geradezu paradiesisch – weiße Sandbuchten, von Wind und Wetter ausgehöhlte Felsen und das smaragdfarbene Mittelmeerwasser werden von bizarr geformten Gebirgsketten überragt. Vermutlich lebten bereits im 20. Jahrhundert vor Christus erste Siedler auf Sardinien. Im Laufe der Zeit herrschten dort die verschiedensten Völker. Römer, Araber, Byzantiner, Spanier, Österreicher und Italiener hinterließen ihre Spuren. Dementsprechend groß und vielseitig ist das kulturelle Erbe und dementsprechend viel gibt es auf der traumhaft schönen Perle im Mittelmeer zu entdecken.

Tag 1, Freitag, 19.04.2024, Bayreuth/Pegnitz - Olbia
Am Vormittag fahren wir zum Flughafen nach München, von wo wir mit Lufthansa direkt nach Olbia fliegen. Nach der Ankunft Transfer zum Hotel. Abendessen und Übernachtung im Blu Hotel Morisco in Cannigione.

Tag 2, Samstag, 20.04.2024, Costa Smeralda - Arzachena
Unsere erste Besichtigungstour führt uns nach Arzachena. Wir besuchen dort das Grab der Giganten (Coddu Vecchju). Dabei handelt es sich um aufeinander getürmte Megalithen aus der vorchristlichen Nuraghenkultur, die sich in Sardinien um etwa 1600 v. Chr. entwickelte. Engagierte Mitarbeiter einer Kooperative praktizieren dort experimentelle Archäologie zum Anfassen. Im Anschluss erwartet uns ein typisches Mittagessen auf einem Landgut.
Übernachtung im Hotel Blu Hotel Morisco.

Tag 3, Sonntag, 21.04.2024, Maddalena Archipel

Am heutigen Tag unternehmen wir eine Bootstour zum Maddalena Archipel. Einige der schönsten Strände Sardiniens befinden sich dort. Dieses kleine Paradies mit seinem weißen, zuweilen pinkfarbenen Sand, dem glasklaren, sowie türkisfarbenen Wasser und der immergrünen Mittelmeer-Macchia wurde 1996 zum Nationalpark erklärt, um diese unberührte Pracht zu erhalten. Die größte Insel des Archipels ist mit der benachbarten Insel Caprera durch eine Brücke verbunden. Unsere Bootsfahrt dauert ca. 7 Stunden. Bei verschiedenen Zwischenstopps haben wir die Möglichkeit zum Baden. Natürlich besuchen wir auch den Hauptort La Maddalena.
Abendessen und Übernachtung im Blu Hotel Morisco.

Tag 4, Montag, 22.04.2024, Santa Teresa di Gallura - Castelsardo - Tempio Pausania
Nach dem Frühstück fahren wir Richtung Norden bis Santa Teresa. Das einmalige Fischerdorf wurde 1808 von König Vittorio Emanuele I. gegründet. Heute ist es ein beliebter Ferienort. Bezaubernd ist das Stadtzentrum mit seinen eleganten, pastellfarbenen Gebäuden. Imposant präsntiert sich der Longosardo Turm aus dem 16. Jahrhundert, der höchste Turm, den die Spanier auf Sardinien errichtet haben. Danach setzen wir unsere Besichtigungstour fort und fahren nach Castelsardo. Das Fischerstädtchen und traditionelle Korbflechtzentrum liegt malerisch auf einer Klippe am Fuße des Castello Doria. Das Stadtbild wird von der Burg geprägt, die hoch oben auf dem Gipfel thront. Die verschachtelten Gassen der Altstadt sind von Handwerks- und Kunstläden sowie kleinen Cafés und Restaurants gesäumt. Castelsardo selbst ist weltweit bekannt für seine aus Binsenfasern, Getreidehalmen, Seegras und Palmblättern geflochtenen Körbe. Bei einem Bummeln durch den historischen Stadtkern trifft man oftmals auf ältere Damen, die vor dem Eingang Ihrer Häuser sitzend mit viel Geduld wahre Kunstwerke herstellen. Wir besichtigen auch die Kirche Santa Maria und die Kathedrale St. Antonio Abate. Auf dem Rückweg besuchen wir den imposanten Elefantenfelsen, der durch Erosion die Form eines Elefanten bekommen hat. Die letzte Besichtigung des Tages gilt dem Nuraghe Majori bei Tempio Pausania, ein prähistorischer Turmbau aus grob gehauenem Granitstein.

Abendessen und Übernachtung im Blu Hotel Morisco.

Tag 5, Dienstag, 23.04.2024, Cannigione - Tag zur freien Verfügung
Optional, gegen Aufpreis können wir an einem Ausflug in die Gallura Region teilnehmen. Eine ca. 1-stündiege Fahrt bringt uns in das Landesinnere an den See Liscia. In dieser schönen Kulisse finden wir das Naturdenkmal Olivastri Millenari mit den ältesten Olivenbäumen Sardiniens. Nicht weit entfernt liegt das Dorf Calangianus, die Hauptstadt des Korks, zu Füssen des Monte Limbara. Hier in einem schönen, historischen Gebäudekomplex aus dem 18. Jahrhundert, zu dem auch ein ehemaliges Franziskanerkloster und die Kirche Santa Maria degli Angeli gehören, befindet sich das Korkmuseum. Im Erdgeschoss, in den charakteristischen Zellen wo die Mönche wohnten, sind die alten Maschinen und Werkzeuge für die Verarbeitung des Korks ausgestellt. Weiter geht es nach Olbia, die viertgrößte Stadt Sardiniens. Nach einem Stadtrundgang haben wir auseichend Zeit für ein Mittagessen oder einen Einkaufsbummel.
Abendessen und Übernachtung im Blu Hotel Morisco.

Tag 6, Mittwoch, 24.04.2024, Sassari - Alghero
Unser heutiger Ausflug führt uns in den Westen Sardiniens. Erstes Ziel ist Sassari. Wir besichtigen den Dom San Nicola, der im 13. Jahrhundert im romanischen Stil erbaut, später im gotischen Stil restauriert und letztendlich mit einer Barockfassade versehen wurde. Zudem sehen wir auch den aus der Spätrenaissance stammenden Brunnen Rosello und den Palazzo Ducale. Auf der Weiterfahrt nach Alghero halten wir an einem Weinkeller, in dem uns nach der Besichtigung natürlich eine Weinprobe sowie eine italienische Brotzeit erwartet. Alghero ist mit seiner malerischen Altstadt und dem eindrucksvollen Jachthafen ein wahres Schmuckkästchen Sardiniens. Barceloneta - kleines Barcelona- wie die Stadt von den Katalanen auch gerne genannt wird, hat sich bis heute seinen urigen Charme bewahrt. Algheros Altstadt ist geprägt von lebhaftem Treiben in den engen Gassen. Sehenswert ist vor allem die Kirche San Michele. Um das eher schmucklose Äußere etwas aufzufrischen, erhielt die Kirche 1950 eine mit farbig glasierten Dachziegeln gedeckte Kuppel und wurde so zu einem der auffälligsten Blickpunkte der Stadt. Zur Neptungrotte gelangt man über eine Treppe mit 656 Stufen. Doch die Mühe lohnt sich, da der Weg immer wieder spektakuläre Ausblicke über die Steilküste bietet. Die Grotte selbst ist ein unterirdischer See mit tollen Stalaktiten und Stalagmiten.
Abendessen und Übernachtung im Blu Hotel Morisco.

Tag 7, Donnerstag, 25.04.2024, Barbarenland
Heute fahren wir in das „Barbarenland", in die Welt der Hirten und Schäfer, auf die Barbagia, eine felsige Hochebene. Wir besuchen zuerst die Provinzhauptstadt Nuoro. Das lohnenswerte Volkskundemuseum hat die größte Sammlung volkskundlicher Exponate Sardiniens. Durch die romantische Bergwelt der Barbagia fahren wir dann zum berühmten Gebirgsort Orgosolo, der ehemaligen Banditenhochburg und einst Heimat vieler Ganoven, heute aber ein Open-Air-Museum. Bei einem Bummel durch den Ort sehen wir die Murales, Malereien an Hauswänden, die den politischen Widerstand und das soziale Engagement der Bewohner widerspiegeln. Anschließend erwartet uns ein zünftiges Mittagessen mit sardischen Spezialitäten und einer Folkloredarbietung bei einem Hirten im Supramonte Gebirge.
Abendessen und Übernachtung im Blu Hotel Morisco.

Tag 8, Freitag, 26.04.2024, Olbia – München – Bayreuth/Pegnitz
Nach dem Frühstück lernen wir auf einem Ausflug die zauberhafte Costa Smeralda kennen. Nach einem Bummel durch Porto Cervo, einem der bekanntesten Touristenorte, mit dem berühmten Yachthafen und sehr exklusiven Boutiquen. Am Nachmittag Transfer zum Flughafen und Rückflug mit nach München. Anschließend Transfer nach Hause.

So wohnen wir: 4**Blu Hotel Morisco (Landeskategorie)**
Das Blu Hotel Morisco Village ist die perfekte Reiseziel für Ihren Urlaub. Das Hotel befindet sich im Zentrum von Cannigione di Arzachena und gleichzeitig nur 300m vom Strand entfernt. Dank seiner beneidenswerten Lage, sind die Maddalena Insel und die schönsten Strände der Smaragdküste leicht erreichbar.
Das Blu Hotel Morisco in Cannigione verfügt über 164 Zimmer. Alle Zimmer befinden sich im Hauptgebäude und bieten dem Gast besten Komfort, um einen unvergesslichen Urlaub auf Sardinien zu verbringen. Die Standard Zimmer, die neu ausgestattet wurden, sind im traditionellen Stil gebaut und verfügen über ein Badezimmer mit Dusche. Teilweise verfügen die Zimmer über Balkon oder Außenterrasse.

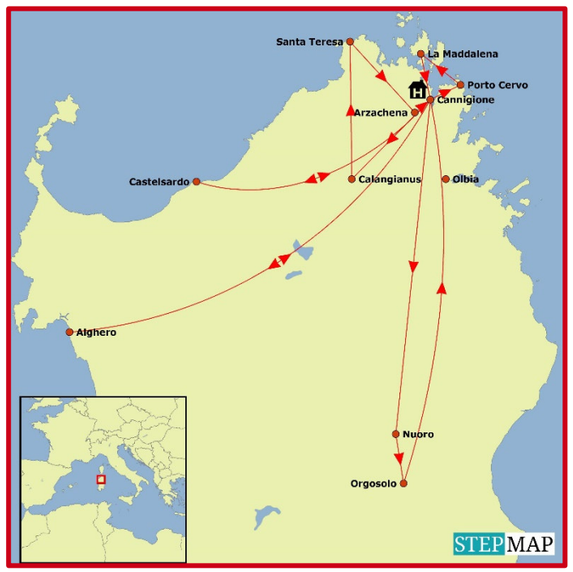

Bilder ©ENIT